

ALLA PREFETTURA DI NUORO
ALLA AZIENDA REGIONALE SARDA TRASPORTI
SPETT.LE COMUNE DI DORGALI
ALLA RAS ASSERATO LL.PP
ALLA REGIONE AUTONOMA SARDEGNA - ASSESSORATO AI TRASPORTI
ALLA AMMINISTRAZIONE PROVINCIALE DI NUORO
ALLA QUESTURA DI CAGLIARI
ALLA QUESTURA DI NUORO
AL COMPARTIMENTO POLIZIA STRADALE SARDEGNA - SEDE CAGLIARI
ALLA POLIZIA STRADALE DI LANUSEI
ALLA POLIZIA STRADALE DI ORGOSOLO
ALLA SEZIONE POLIZIA STRADALE CAGLIARI
ALLA SEZIONE POLIZIA STRADALE NUORO
AL COMANDO CARABINIERI
AL COMANDO COMPAGNIA CARABINIERI LANUSEI
AL COMANDO PROVINCIALE CARABINIERI NUORO
AL COMANDO STAZIONE CARABINIERI DI ORGOSOLO
ALLA STAZIONE DEI CARABINIERI DI FONNI
ALLA STAZIONE DEI CARABINIERI DI MAMOIADA
A MAURO PUSOLE
A GIOVANNI SERRA
AGLI SERVIZIO 118 REGIONALE SASSARI
AL COMUNE DI BARISARDO
AL COMUNE DI LOCERI
AGLI COMUNE DI NUORO
AL COMUNE DI TORTOLI
AGLI COMUNE DI VILLAGRANDE STRISAILI
AGLI COMUNE FONNI
AL COMUNE MAMOIADA
ALLA MOTORIZZAZIONE CIVILE DELLA SARDEGNA
AGLI COMPARTIMENTO A.C.I. SARDEGNA
ALLA PATERI AUTOGRU
ALLA SOC SALA OPERATIVA COMPARTIMENTALE
ALLA SON SALA OPERATIVA NAZIONALE ANAS

Struttura Territoriale Sardegna

Via G. Biasi, 27 - 09131 Cagliari - T [+39] 07052971 - F [+39] 0705297268
Pec anas.cagliari@postacert.stradeanas.it - www.stradeanas.it

Anas S.p.A. - Gruppo Ferrovie dello Stato Italiane

Società con socio unico soggetta all'attività di direzione e coordinamento di Rete Ferroviaria Italiana S.p.A. e concessionaria ai sensi del D.L. 138/2002 (convertito con L. 178/2002)

Sede Legale: Via Monzambano, 10 - 00185 Roma - T [+39] 06 44461 - F [+39] 06 4456224
Pec anas@postacert.stradeanas.it

Cap. Soc. € 2.269.892.000,00 - Iscr. R.E.A. 1024951 - P.IVA 2133681003 - C.F. 80208450587



AL SUPPORTO TECNICO TRASPORTI ECCEZIONALI
A MIRKO BONI
A GIOVANNI NICOLO' CRISSANTU
A MARIO DEPLANO
A ANTONIO GIACOBBE
A MAURIZIO MASCIA
A BRUNO PIRARBA
A NICOLA RUSSO
A DANILO SACCO
A STEFANO SEDDA
ALLA REGIONE AUTONOMA DELLA SARDEGNA SALA OPERATIVA 118

OGGETTO

Proroga, fino al giorno 15/04/2024, dell'Ordinanza n. 31/2024/CA Prot. CDG-0087800-U con oggetto:

Cantiere - Completamento, ammodernamento, potenziamento strada

* Tratta SS 389 VAR. NUORO - LANUSEI dal km 28+600 al km 29+000, Restringimento carreggiata, Corsie: di marcia Provvedimenti: senso unico alternato mediante impianto semaforico o movieri

* Tratta SS 389 VAR. NUORO - LANUSEI dal km 26+650 al km 26+800, restringimento carreggiata, Corsie: di marcia Provvedimenti: senso unico alternato mediante impianto semaforico o movieri

Con riferimento all'oggetto, si trasmette l'Ordinanza n. **63/2024/CA**

ORDINANZA N. 63/2024/CA

RESPONSABILE STRUTTURA TERRITORIALE

VISTO

Vista l'Ordinanza Prot.CDG-0087800-U del 01/02/2024
Sentito il parere favorevole Responsabile Area Gestione Rete
Sentito il parere favorevole Direttore Lavori
Sentito il parere favorevole Capo Centro

CONSIDERATO

Si proroga la presente ordinanza al fine di consentire l'ultimazione delle lavorazioni previste in corrispondenza delle opere d'arte.

ORDINA

La Proroga dell'Ordinanza n.31/2024/CA fino al giorno 15/04/2024

RESPONSABILE STRUTTURA TERRITORIALE
(FRANCESCO RUOCCO)

ALLA PREFETTURA DI NUORO
ALLA AZIENDA REGIONALE SARDA TRASPORTI
SPETT.LE COMUNE DI DORGALI
ALLA RAS ASSERATO LL.PP
ALLA REGIONE AUTONOMA SARDEGNA - ASSESSORATO AI TRASPORTI
ALLA AMMINISTRAZIONE PROVINCIALE DI NUORO
ALLA QUESTURA DI CAGLIARI
ALLA QUESTURA DI NUORO
AL COMPARTIMENTO POLIZIA STRADALE SARDEGNA - SEDE CAGLIARI
ALLA POLIZIA STRADALE DI LANUSEI
ALLA POLIZIA STRADALE DI ORGOSOLO
ALLA SEZIONE POLIZIA STRADALE CAGLIARI
ALLA SEZIONE POLIZIA STRADALE NUORO
AL COMANDO CARABINIERI
AL COMANDO COMPAGNIA CARABINIERI LANUSEI
AL COMANDO PROVINCIALE CARABINIERI NUORO
AL COMANDO STAZIONE CARABINIERI DI ORGOSOLO
ALLA STAZIONE DEI CARABINIERI DI FONNI
ALLA STAZIONE DEI CARABINIERI DI MAMOIADA
A MAURO PUSOLE
A GIOVANNI SERRA
AGLI SERVIZIO 118 REGIONALE SASSARI
AL COMUNE DI BARISARDO
AL COMUNE DI LOCERI
AGLI COMUNE DI NUORO
AL COMUNE DI TORTOLI
AGLI COMUNE DI VILLAGRANDE STRISAILI
AGLI COMUNE FONNI
AL COMUNE MAMOIADA
ALLA MOTORIZZAZIONE CIVILE DELLA SARDEGNA
AGLI COMPARTIMENTO A.C.I. SARDEGNA
ALLA PATERI AUTOGRU
ALLA SOC SALA OPERATIVA COMPARTIMENTALE
ALLA SON SALA OPERATIVA NAZIONALE ANAS

Struttura Territoriale Sardegna

Via G. Biasi, 27 - 09131 Cagliari - T [+39] 07052971 - F [+39] 0705297268
Pec anas.cagliari@postacert.stradeanas.it - www.stradeanas.it

Anas S.p.A. - Gruppo Ferrovie dello Stato Italiane

Società con socio unico soggetta all'attività di direzione e coordinamento di Rete Ferroviaria Italiana S.p.A. e concessionaria ai sensi del D.L. 138/2002 (convertito con L. 178/2002)

Sede Legale: Via Monzambano, 10 - 00185 Roma - T [+39] 06 44461 - F [+39] 06 4456224
Pec anas@postacert.stradeanas.it
Cap. Soc. € 2.269.892.000,00 - Iscr. R.E.A. 1024951 - P.IVA 2133681003 - C.F. 80208450587



AL SUPPORTO TECNICO TRASPORTI ECCEZIONALI
A MIRKO BONI
A GIOVANNI NICOLO' CRISSANTU
A MARIO DEPLANO
A ANTONIO GIACOBBE
A MAURIZIO MASCIA
A BRUNO PIRARBA
A NICOLA RUSSO
A DANILO SACCO
A STEFANO SEDDA
ALLA REGIONE AUTONOMA DELLA SARDEGNA SALA OPERATIVA 118

OGGETTO

Cantiere - Completamento, ammodernamento, potenziamento strada

* Tratta SS 389 VAR. NUORO - LANUSEI dal km 28+600 al km 29+000, Restringimento carreggiata,
Corsie: di marcia Provvedimenti: senso unico alternato mediante impianto semaforico o movieri

* Tratta SS 389 VAR. NUORO - LANUSEI dal km 26+650 al km 26+800, restringimento carreggiata,
Corsie: di marcia Provvedimenti: senso unico alternato mediante impianto semaforico o movieri

Con riferimento all'oggetto, si trasmette l'Ordinanza n. **31/2024/CA**

ORDINANZA N. 31/2024/CA

RESPONSABILE STRUTTURA TERRITORIALE

PREMESSO

Che Consorzio stabile Arem Lavori deve eseguire il lavori S.S. 389 VAR – Ripristino statico del viadotto Cheia dal Km 28+610 ed al viadotto Km 29+300; Per eseguire tali lavorazioni occorre provvedere un restringimento della carreggiata con l'istituzione di un senso unico alternato.

VISTO

il D.Lgs. n. 285 del 30/04/1992;

il Regolamento di Esecuzione approvato con D.P.R. del 16/12/1992 n. 495;

il D.M. del 10 luglio 2002 contenente il "Disciplinare tecnico relativo agli schemi segnaletici, differenziati per categoria di strada, da adottare per il segnalamento temporaneo";

il Decreto Interministeriale 04/03/2013 recante i "Criteri generali di sicurezza relativi alle procedure di revisione, integrazione e apposizione della segnaletica stradale destinata alle attività lavorative che si svolgono in presenza di traffico veicolare";

la richiesta di emissione di apposita ordinanza da parte dell'Impresa Consorzio Stabile Arem Lavori;

la precedente ordinanza n.72/2020

- La procura del 20/07/2023, repertorio n. 87657

CONSIDERATO

che durante l'esecuzione dei lavori, per garantire la sicurezza e l'incolumità degli utenti lungo la S.S. 389 var dal Km 28+650 Km 29+300 in tratti saltuari, occorre provvedere alcuni restringimenti di carreggiata in corrispondenza dei lavori di cui all'oggetto.

SENTITO

- Il parere favorevole Responsabile Area Gestione Rete

- Il parere favorevole Capo Centro

- Il parere favorevole Direttore Lavori

ORDINA

* senso unico alternato mediante impianto semaforico o movieri su SS 389 VAR. NUORO - LANUSEI dal km 28+600 al km 29+000, Restringimento carreggiata, su corsia di marcia a partire dal 5/02/2024 fino all'1/03/2024 nella fascia oraria dalle 07:00 alle 16:00 il lunedì, martedì, mercoledì, giovedì, venerdì; interesserà tutti gli utenti.

* senso unico alternato mediante impianto semaforico o movieri su SS 389 VAR. NUORO - LANUSEI dal km 26+650 al km 26+800, restringimento carreggiata, su corsia di marcia a partire dal 5/02/2024 fino all'1/03/2024 nella fascia oraria dalle 07:00 alle 16:00 il lunedì, martedì, mercoledì, giovedì, venerdì; interesserà tutti gli utenti.

Nell'ambito dell'area di cantiere suddetta risulterà vigente il "limite massimo di velocità" (fig. Il 50 Reg. C.D.S.) pari a 50Km/h (attuato a decrescere per blocchi non superiori a 20 Km/h), nonché il "divieto di sorpasso" (fig. Il 48 Reg. C.D.S.). Gli obblighi, i divieti e le segnalazioni necessarie per l'attuazione della presente Ordinanza saranno notificati al pubblico, a cura della società Consorzio Stabile Arem Lavori, con i segnali previsti dal Nuovo Codice della Strada e relativo Regolamento di esecuzione conformemente agli schemi segnaletici di cui al D.M. Infrastrutture e Trasporti 10/07/2002, dovrà segnalare con idonea cartellonistica verticale e delimitare l'area affinché la stessa non risulti accessibile a Terzi, provvedendo nel tempo alla manutenzione con proprio personale. Tutta la segnaletica orizzontale, verticale e luminosa sarà posta in opera a cura e spese del Consorzio Stabile Arem Lavori, che ne curerà la manutenzione ed il controllo sia diurno che notturno a mezzo del proprio personale (recapito referenti: Geom Claudio Mazzarella +393331150147) e che dovrà operare nel pieno rispetto del Codice della Strada, del relativo Regolamento di attuazione e del Decreto 10/07/2002 del Ministero delle Infrastrutture e dei Trasporti inerente il segnalamento temporaneo e loro s.m.i., nonché del Piano Operativo di Sicurezza. Con l'attivazione della presente ordinanza la Società Consorzio Stabile Arem Lavori, è indicata quale unica responsabile per eventuali danni a persone o cose, sollevando ANAS S.p.A. da qualsiasi controversia anche giudiziaria. Sono incaricati di fare osservare la presente Ordinanza i funzionari e gli agenti di cui all'art. 12 del Nuovo Codice della Strada (D.L.vo 30/06/1992 n. 285 e s.m.i).

RESPONSABILE STRUTTURA TERRITORIALE

(FRANCESCO RUOCCO)



Firmato da
Francesco Ruocco
Data: 01/02/2024
19:03:06 CET



TAVOLA 66

Lavori sulla carreggiata
 con transito a senso unico
 alternato regolato da
 impianto semaforico

NOTA: la sezione disponibile, inferiore a
 5,60 m, richiede la segnalazione di senso
 unico alternato

per lavori di durata

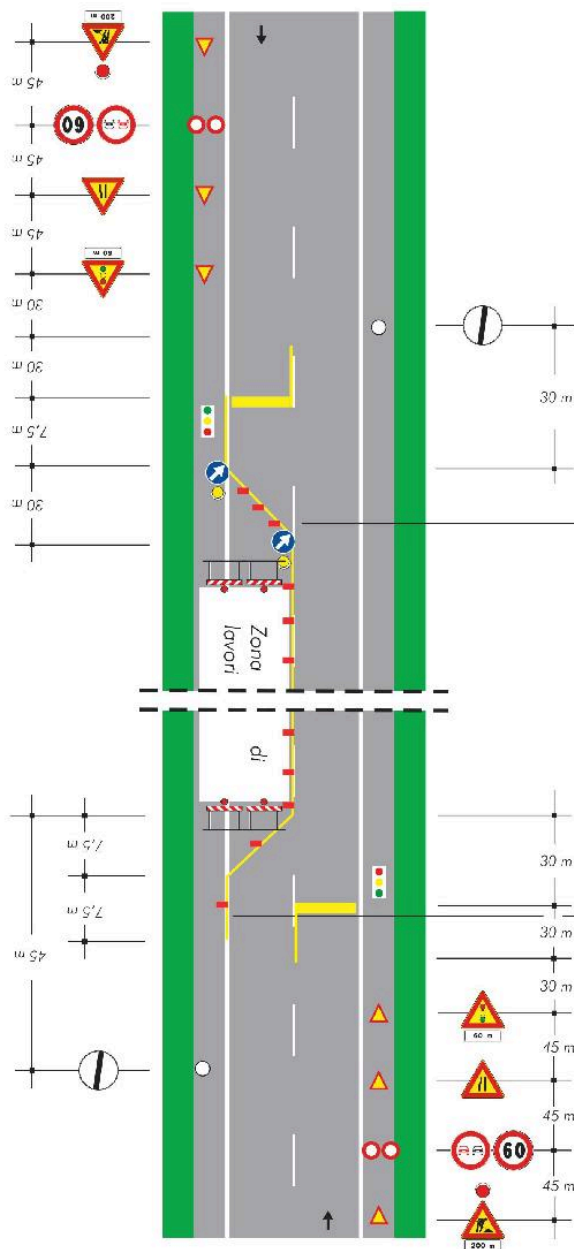
- <math>< 2</math> gg. coni
- > 2 gg. delimitatori flessibili

Solo per lavori di durata > 7 gg.

Segnalazione orizzontale Europareceta